

PŮDORYS NA KÓTĚ 198,00

MĚŘÍTKO 1 : 25

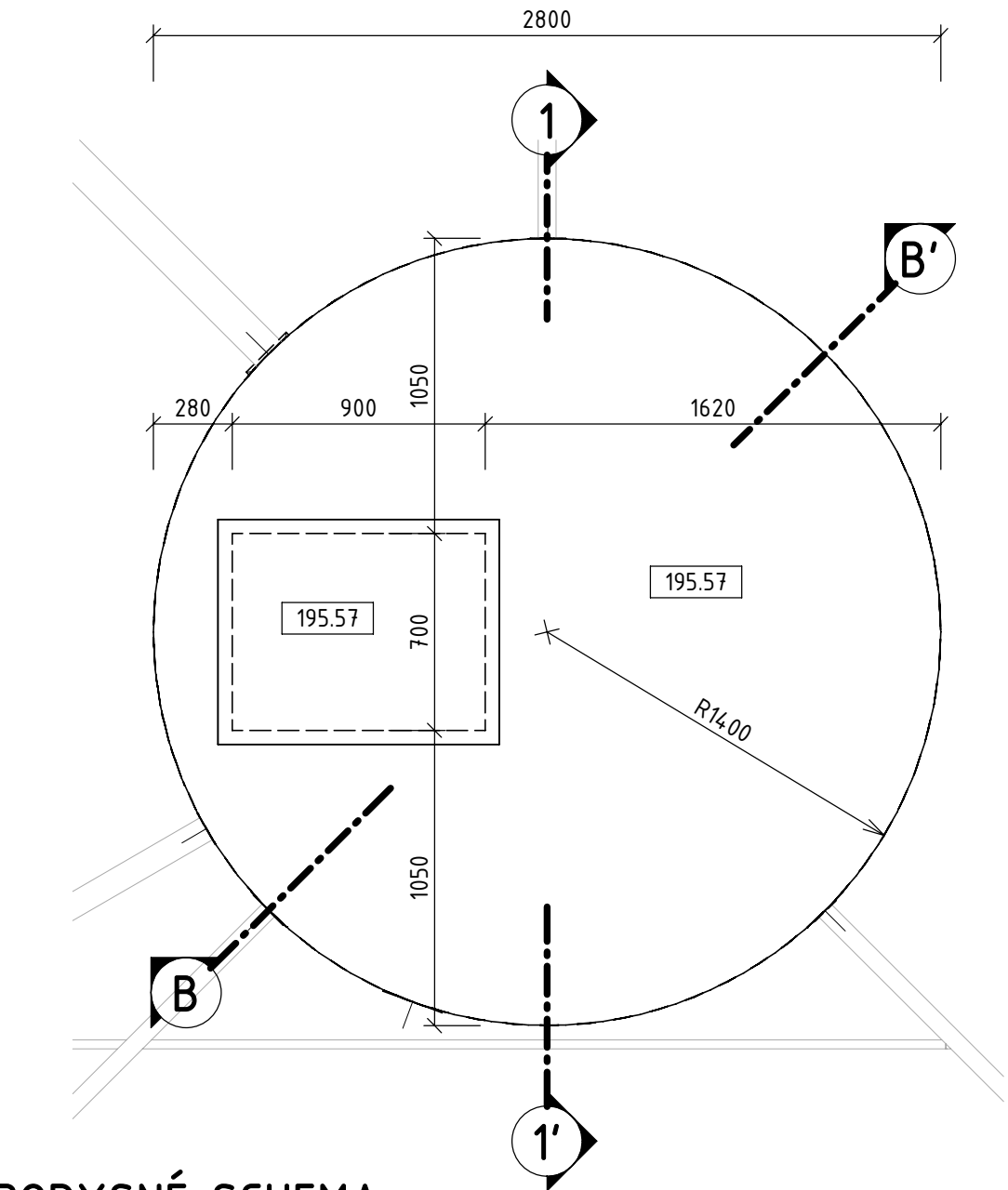

PŮDORYSNÉ SCHEMA

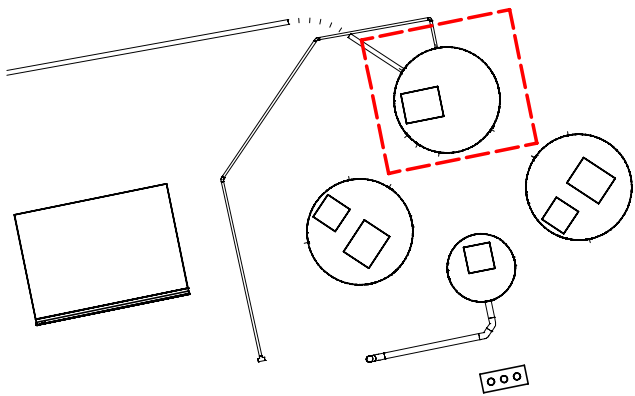

PŮDORYS NA KÓTĚ 194,00

MĚŘÍTKO 1 : 25

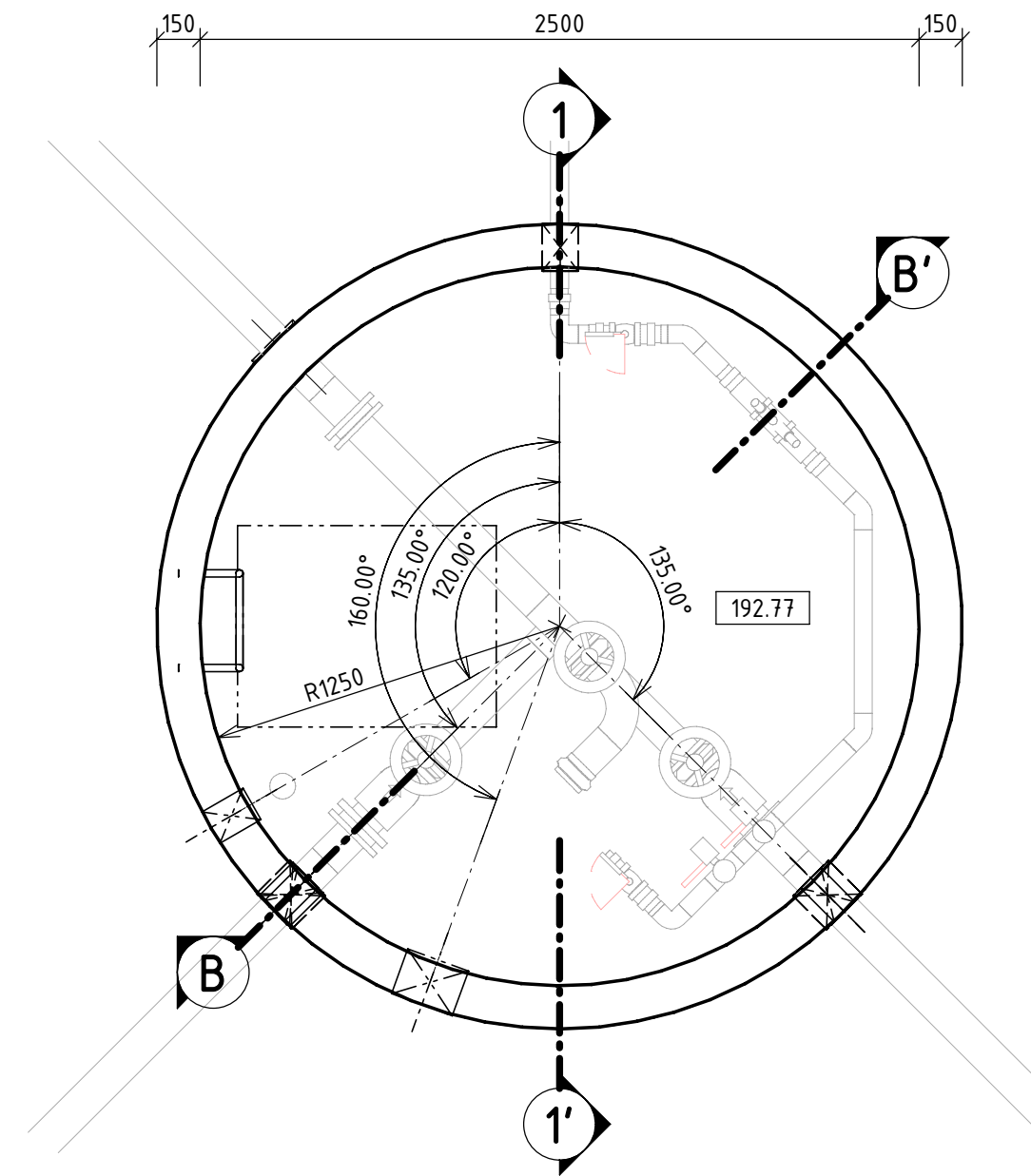

ŘEZ B-B'

MĚŘÍTKO 1 : 25

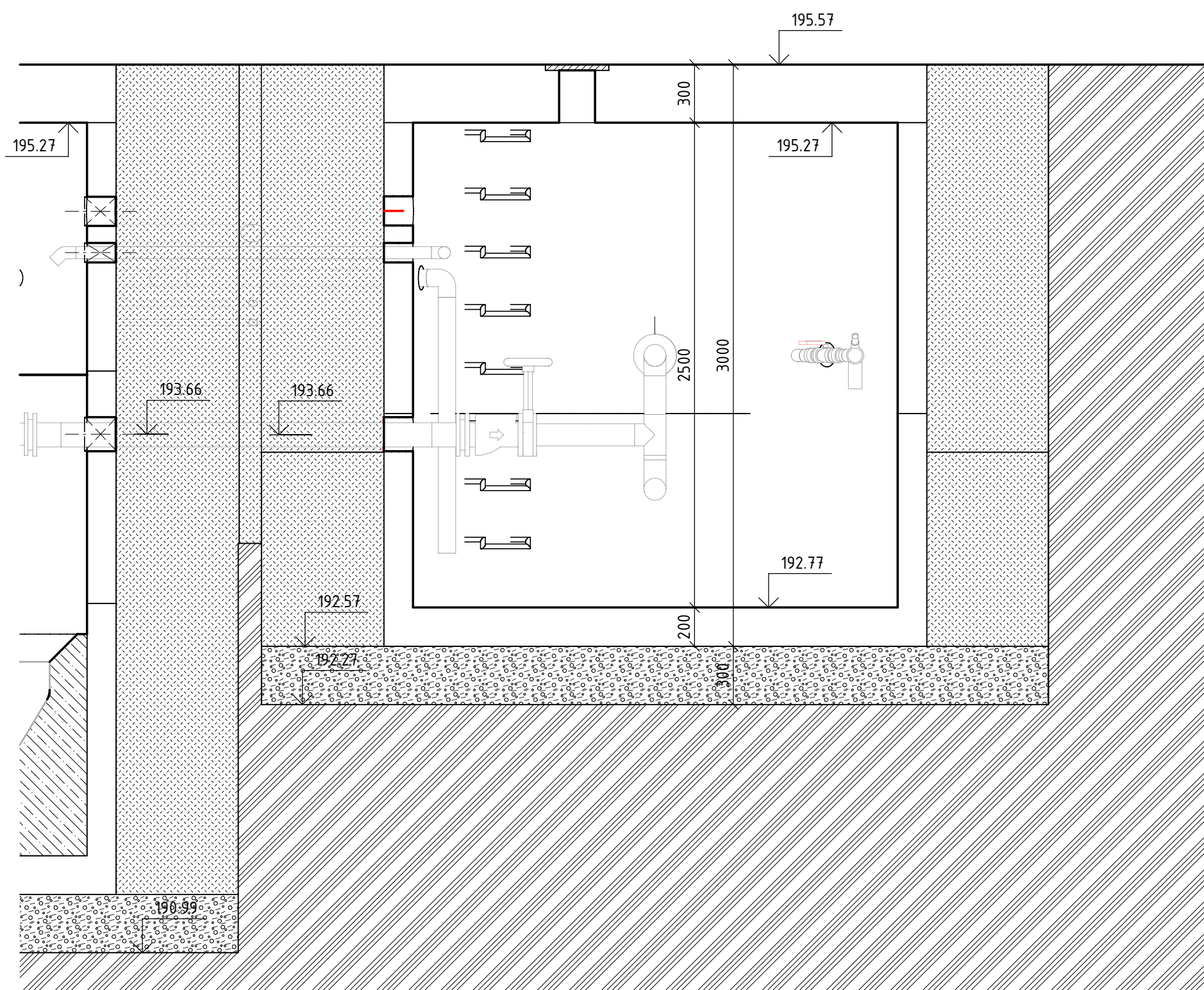

ŘEZ 1-1'

MĚŘÍTKO 1 : 25

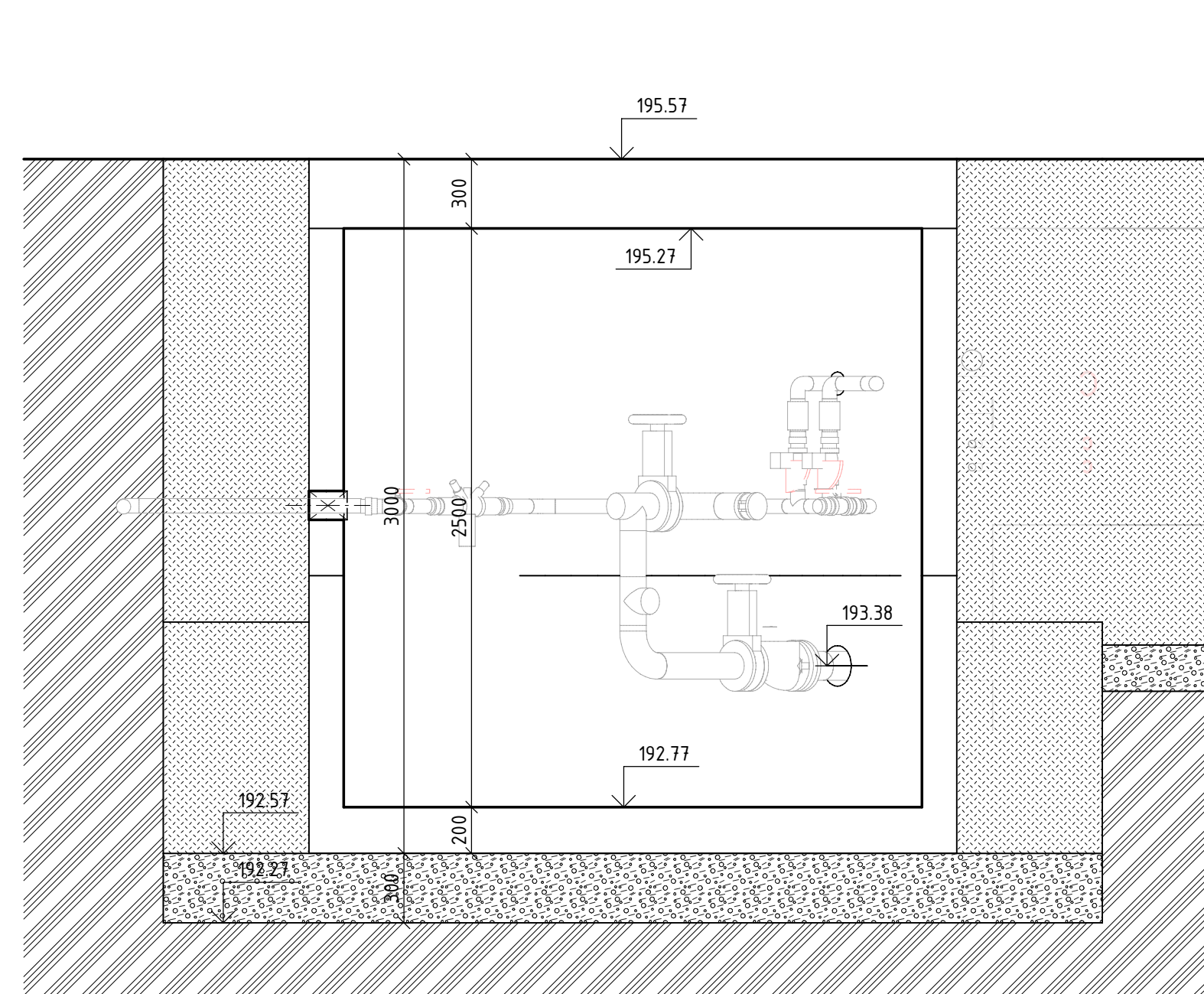

LEGENDA MATERIÁLŮ

	BETON - PROSTÝ		ŠTĚRKODRŤ
	BETON - PREFABRIKOVANÝ		ZÁSYP ZEMINOU VHDNOU K HUTNĚNÍ
			ROSTLÝ TERÉN

VÝKAZ MÍSTNOSTÍ

ČÍSLO	NÁZEV	PLOCHA	POVRCHOVÁ ÚPRAVA			POZNÁMKY
			PODLAHA	STĚNY	STROP	
0.01	Rozdělovací šachta Š1	1.77 m²	PROTISKLUZ. STĚRKA	BEZPR. NÁTĚR	ŽB. DESKA	
0.02	Čerpací stanice 1	4.91 m²	CHEMICKY ODOLNÝ NÁTĚR	CHEMICKY ODOLNÝ NÁTĚR	CHEMICKY ODOLNÝ NÁTĚR	
0.03	Čerpací stanice 2	4.91 m²	CHEMICKY ODOLNÝ NÁTĚR	CHEMICKY ODOLNÝ NÁTĚR	CHEMICKY ODOLNÝ NÁTĚR	
0.04	Armaturní šachta	4.91 m²	PROTISKLUZ. STĚRKA	BEZPR. NÁTĚR	ŽB. DESKA	

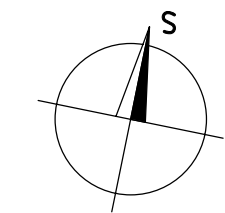

Spolufinancováno
Evropskou unií

Projekt „Studie pro vybrané úseky železniční trati Praha - letiště Václava Havla“
je spolufinancovaný EU z programu Nástroj pro propojení Evropy (CEF)
Za tuto publikaci odpovídá pouze její autor. Evropská unie nenese odpovědnost za jakékoli využití informací v ní obsažených.

Paré:

Razítko oprávněné osoby:

Revize:	Datum:	Popis:	Podpis:	Datum:
P01	02/2026	Čistopis		Ing. Kubová Ph.D.

Stavebník / investor:	Správa železnic, státní organizace	
Adresa:	Dlážděná 1003/7, 110 00 Praha 1	
Adresa:	Ke Štvanici 656/3, 186 00 Praha 8-Karlín	

Zhotovitel díla:	SUDOP Praha a.s.		
Adresa:	Olšanská 2643/1a, 130 00 Praha 3 - Žižkov		
Kontakt:	T: +420 267 094 111 E: praha@sudop.cz		
Zhotovitel části / objektu:	Sterplan a.s.		
Adresa:	Pod Dráhou 4, 170 00 Prague 7, Czech Republic		
Kontakt:	E: www.sterplan.cz		
Hlavní projektant (HIP):	Ing. arch. David Šabata	Specialista:	Ing. Kubová Ph.D.

Název stavby / akce:	Modernizace a dostavba ŽST Praha Masarykovo nádraží	Označení (S-kód):	S631500649
		Zakázka:	24-105.230
Název části:	Potrubi vedení	Označení části:	D.2.1.6
Název objektu/díle části:	ŽST Praha Masarykovo nádraží, spílková tlaková přípojka	Číslo objektu / komplexu:	SO 11 - 31 - 06
Název přílohy:	ARMATURNÍ ŠACHTA AŠ	Číslo přílohy:	2.004
Název díle části přílohy:		Stupeň dokumentace:	DSPS
Odpovědný projektant:	Ing. Dominik Wallenfels	Měřítka:	1:25
Ing. Kubová Ph.D.		Formáty:	8 x A4
Kraj:	Katastrální území:	TUDU:	1501
Praha	viz textová část		
S-kód:	Stupeň dokumentace:	Část:	Objekt:
S 6 3 1 5 0 0 6 4 9	P 0 1 P S	D 2 1 0 6	S 0 1 1 3 1 0 6
			X X
			2
			0 0 4
			0 0 0

DOKUMENT LZE UŽÍVAT POUZE VE SMYSLU PŘÍSLUŠNÉ SMLOUVY O DÍLO. ŽÁDNÁ JEHO ČÁST NEMŮŽE BYT DÍLEŽNOSTI SÍ. KOPÍROVÁNÍ NEBO JINÝM ZPŮSOBEM ROZŠŘOVÁNÍ, BEZ SOUHLASU SUDOP PRAHA a.s.